

Querschnitt Eingang 1:100

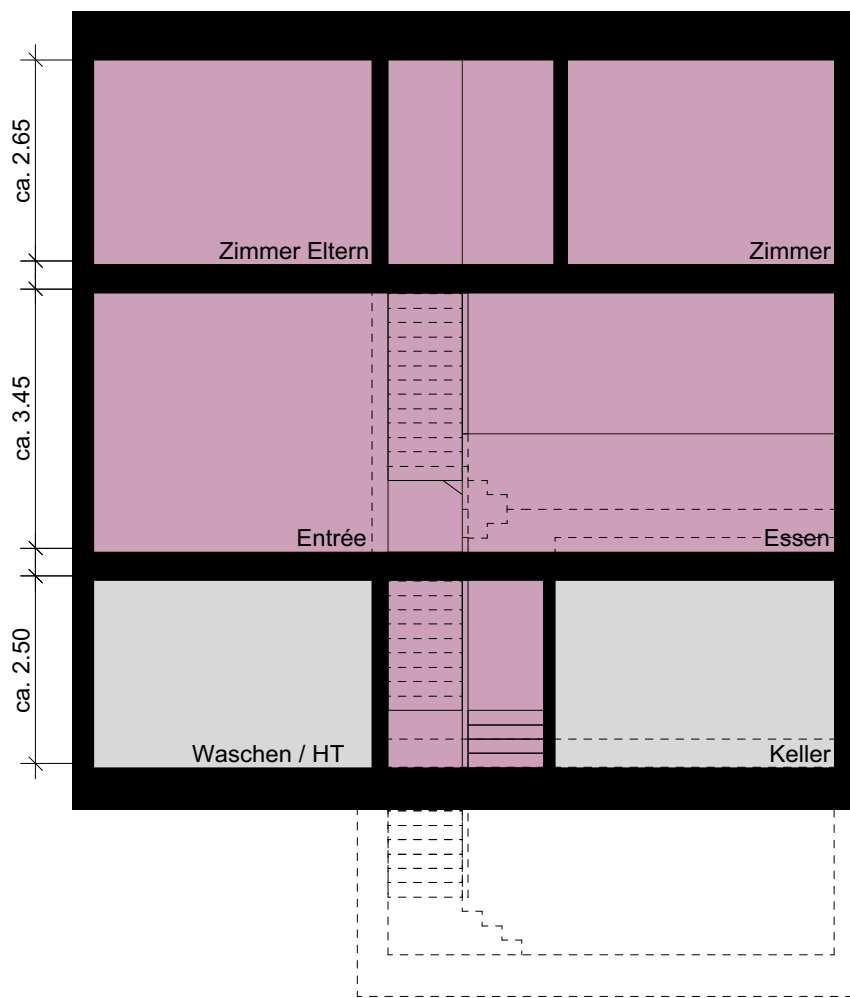

Längsschnitt 1:100

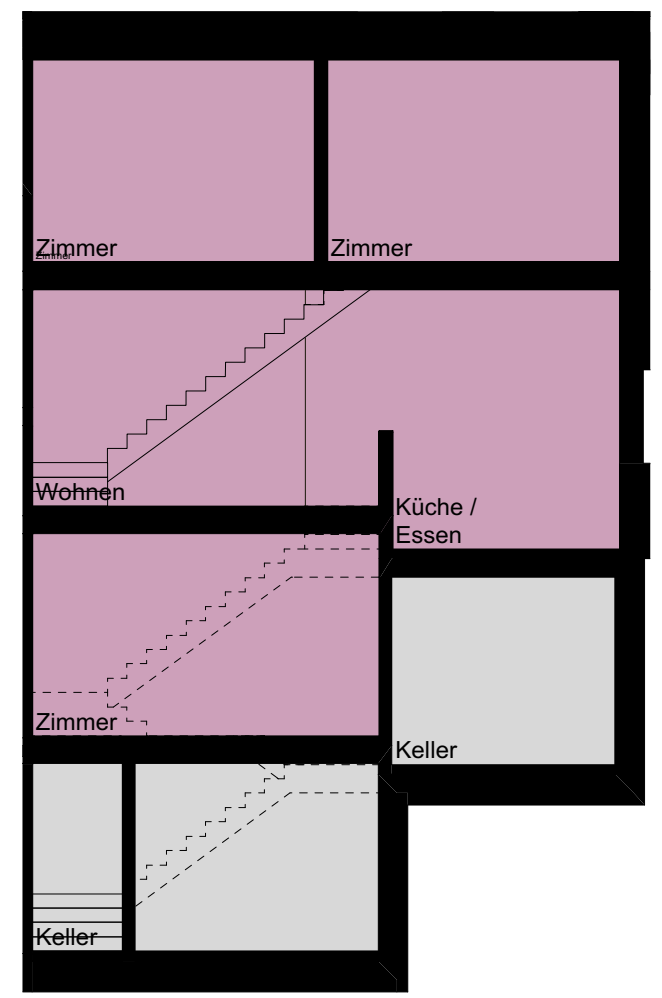

Querschnitt Garten 1:100

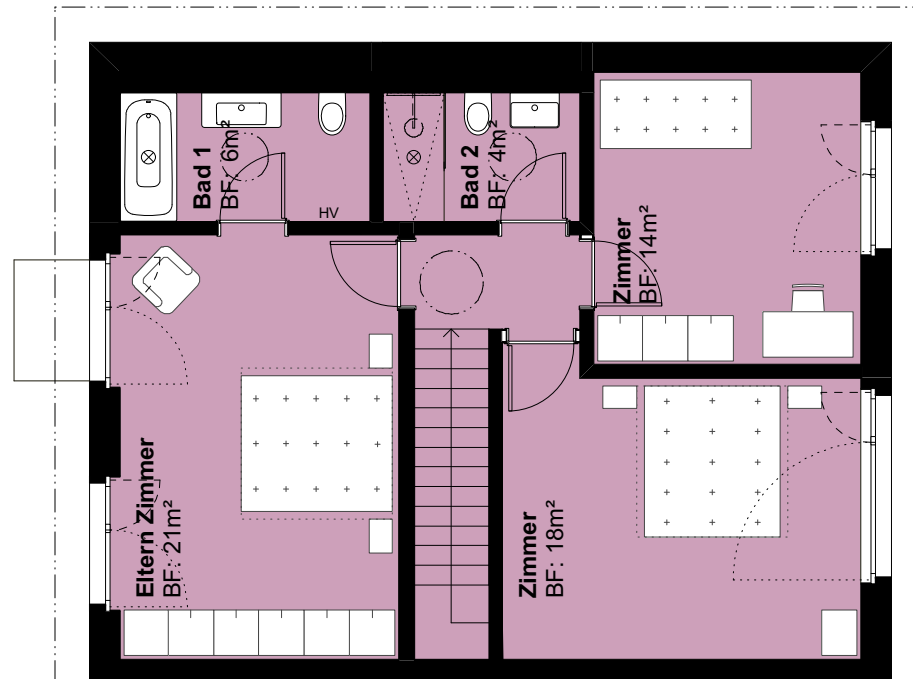

Grundriss Dachgeschoss 1:100

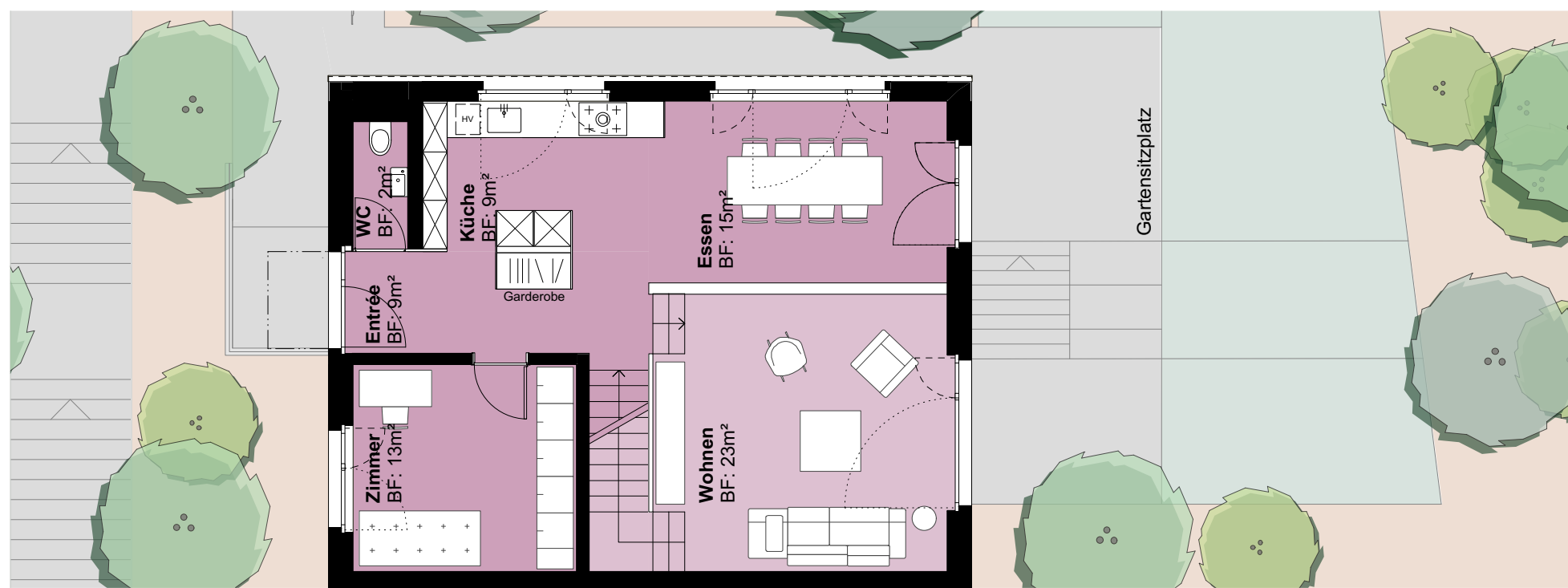

Grundriss Obergeschoss 1:100

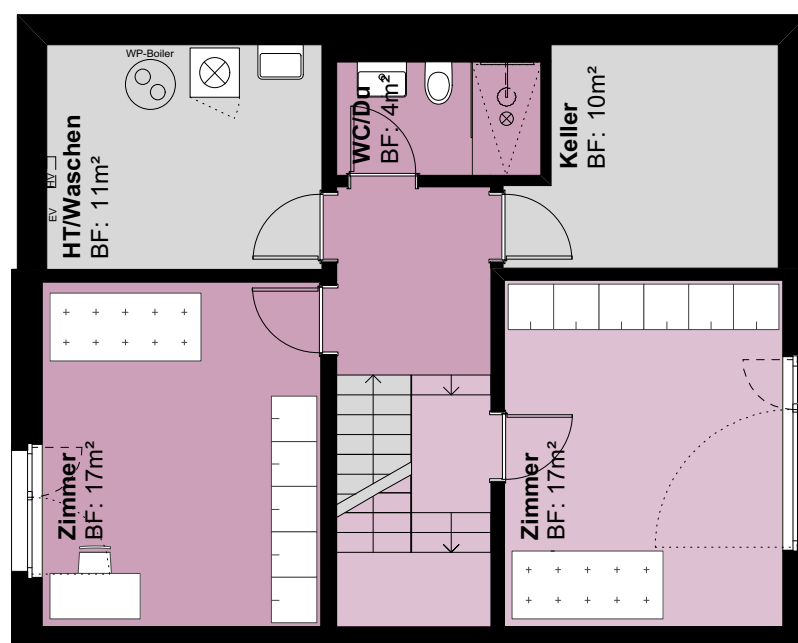

Grundriss Erdgeschoss 1:100

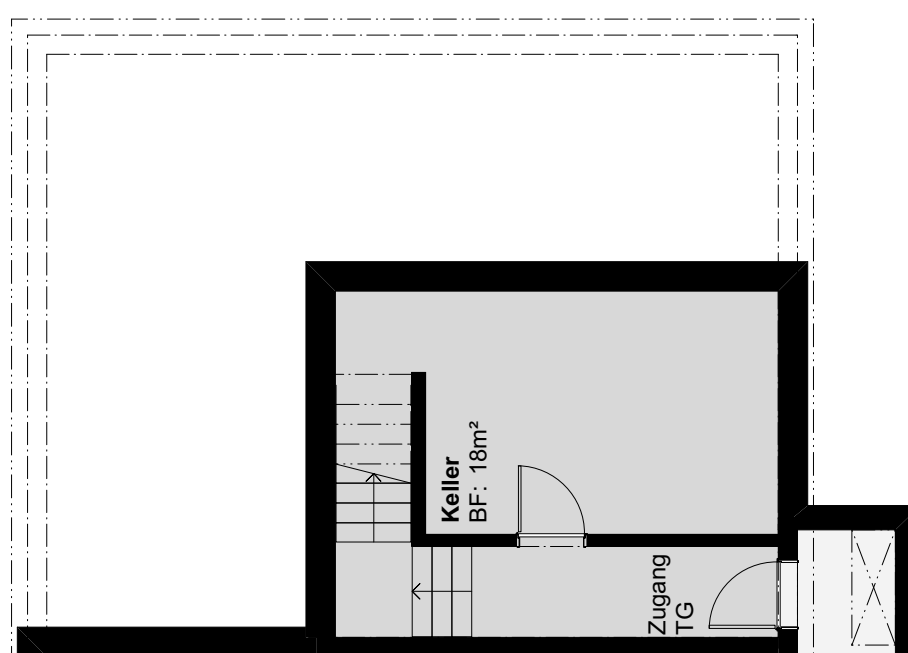

Grundriss Untergeschoss 1:100

**Legende**

- ⊗ Beleuchtung Downlight
- HV Heizverteiler
- EV Elektroverteiler
- Türen/Fenster Türen - Zugang
- - - Fenster - Lüftungslügel, Dreh-kipp
- ⋯ Fenster - Öffnungslügel für Reinigung

Abgebildete Einrichtungen, sofern nicht explizit im Baubeschrieb aufgeführt, sind beispielhaft und nicht im Kaufpreis enthalten.

**GRABER PULVER**

FTH RSA SIA Architekten AG

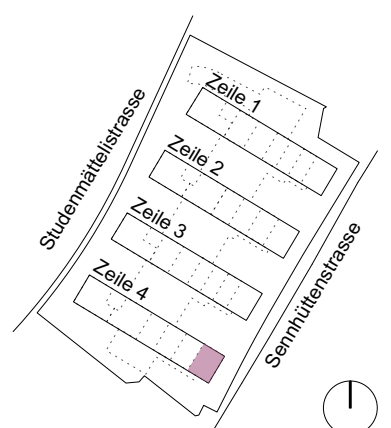

**Typ 8**  
Wohninheit Nummer 4.16



**SENNHÄUSER, Birmensdorf**  
Planstand 15.12.2017  
Massstab 1:100 auf A2

**7.5 Zimmer Eckhaus Zeile 4**  
Keller  
Preis

ca. 201m<sup>2</sup>  
ca. 39m<sup>2</sup>  
CHF 2'200'000

0 1 2 5  
Massstab

Für weitere Informationen:  
Gaby Senn, gg@senn.com, 071 227 30 10, www.senn.com