

Querschnitt Eingang 1:100

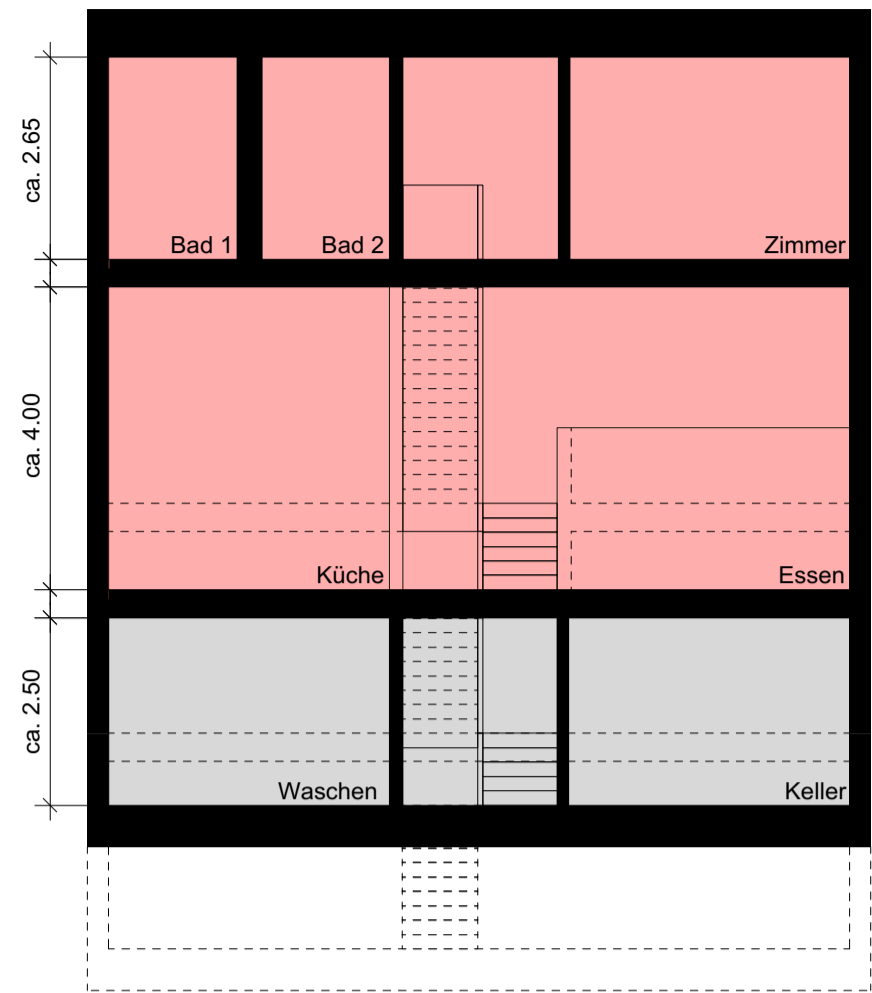

Längsschnitt 1:100

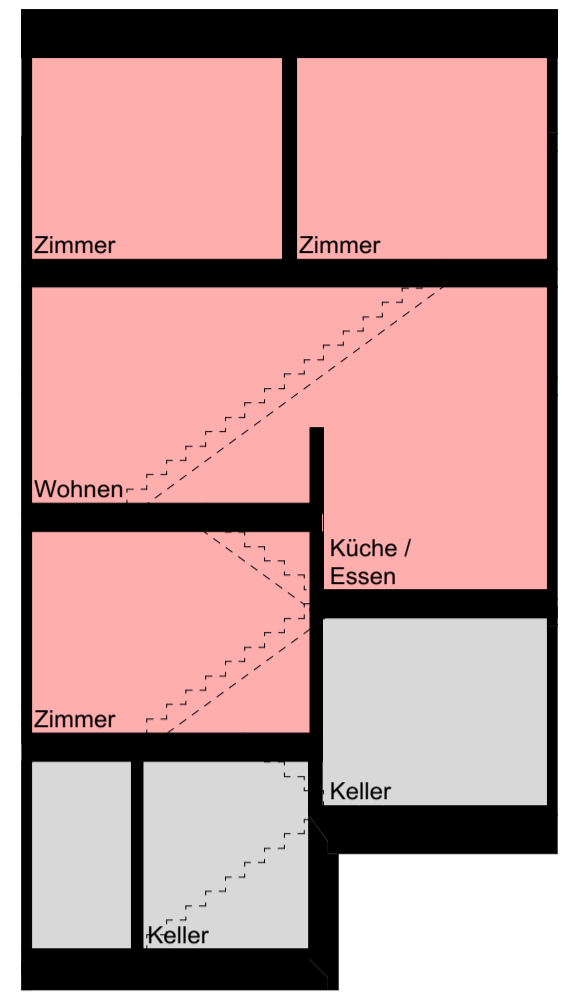

Querschnitt Garten 1:100

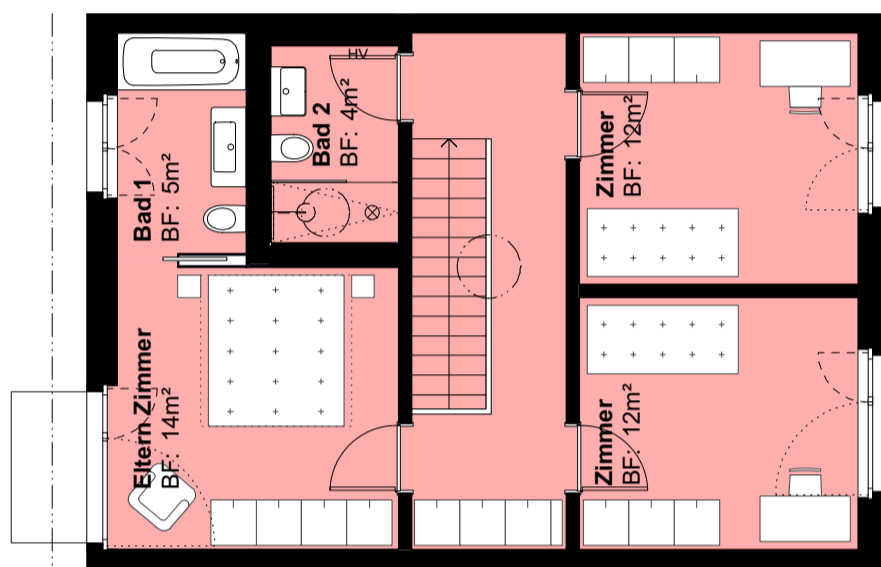

Grundriss Dachgeschoss 1:100

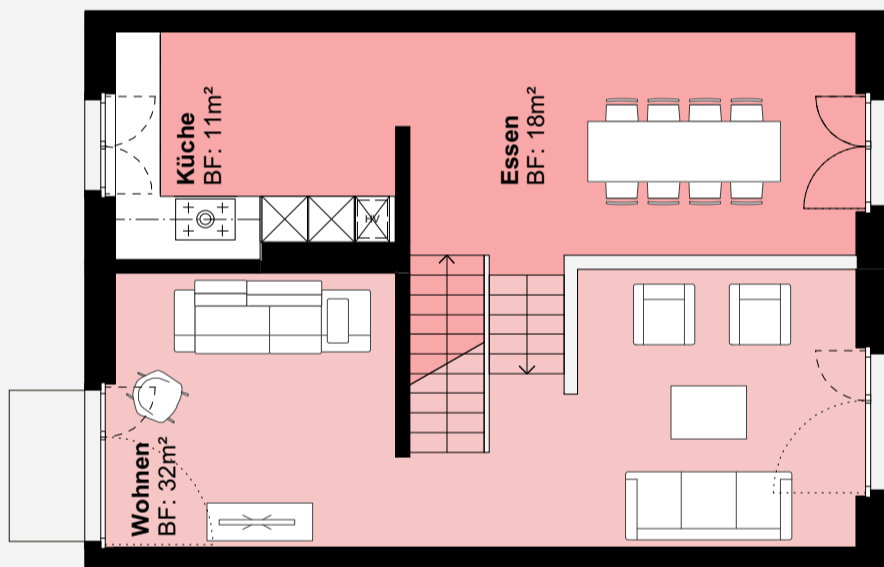

Variante Grundriss Obergeschoss 1:100

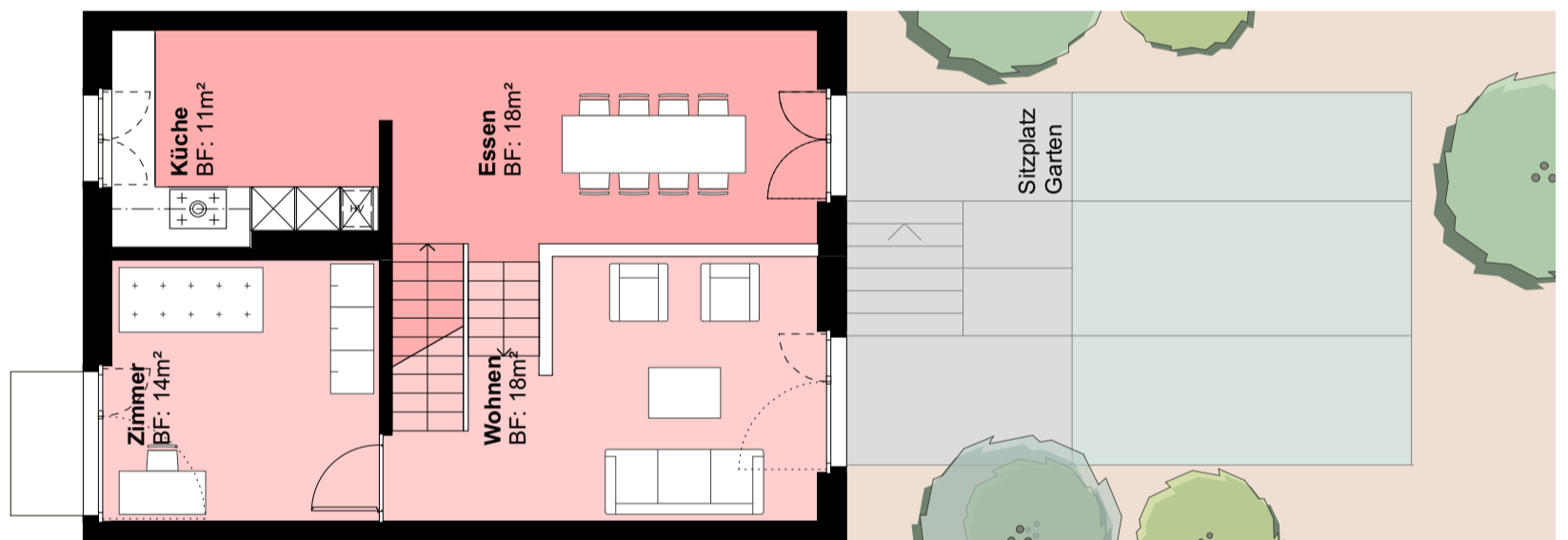

Grundriss Obergeschoss 1:100

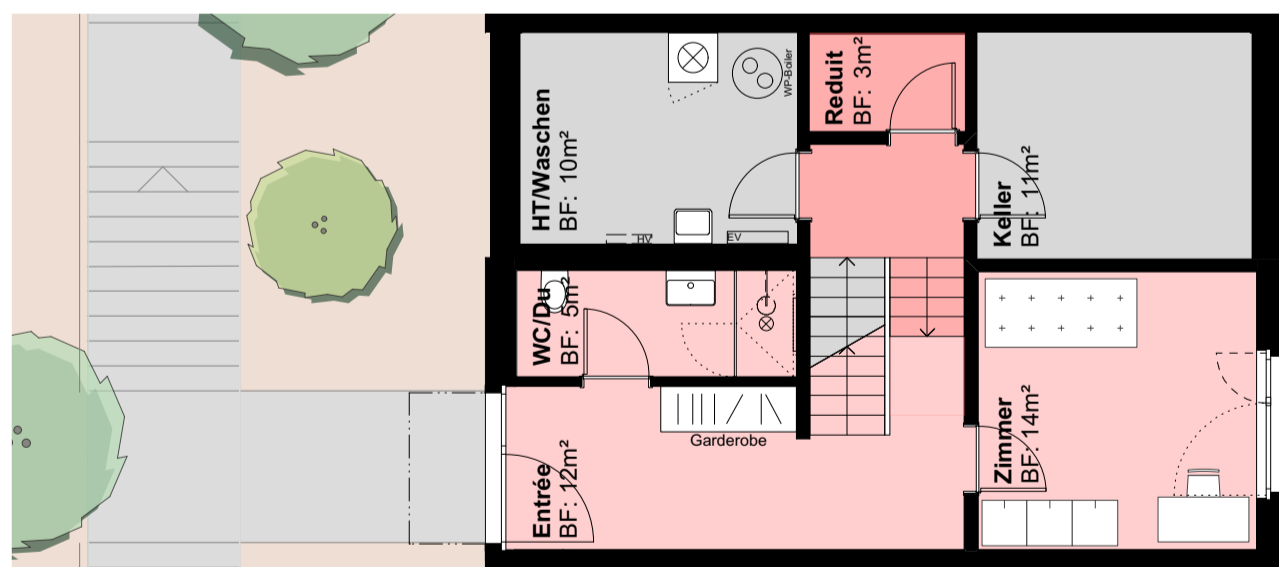

Grundriss Erdgeschoss 1:100

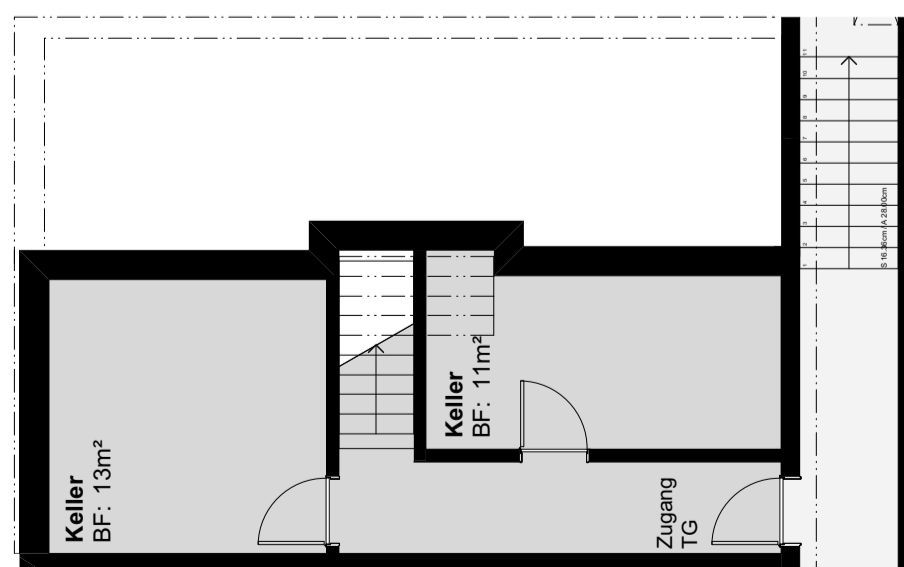

Grundriss Untergeschoss 1:100

- Legende**
- ⊗ Beleuchtung Downlight
 - HV Heizverteiler
 - EV Elektroverteiler
 - Türen/Fenstertüren - Zugang
 - - - Fenster - Lüftungsflügel, Dreh-kipp
 - ⋯ Fenster - Öffnungsflügel für Reinigung
- Abgebildete Einrichtungen, sofern nicht explizit im Baubeschrieb aufgeführt, sind beispielhaft und nicht im Kaufpreis enthalten.

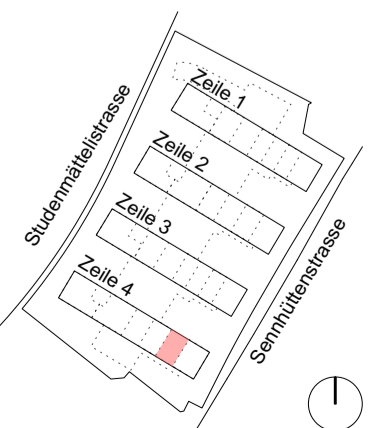

SENN SENNHÄUSER, Birmensdorf
Planstand 15.12.2017
Massstab 1:100 auf A2

Für weitere Informationen:
Gaby Senn, gg@senn.com, 071 227 30 10, www.senn.com

6.5 Zimmer Haus Zeile 4
Keller
Preis

ca. 176m²
ca. 45m²
CHF 1'690'000

0 1 2 5
Massstab

GRABER PULVER
FTH RSA SEA Architekten AG

Typ 6
Wohninheit Nummer 4.15