

Querschnitt Eingang 1:100

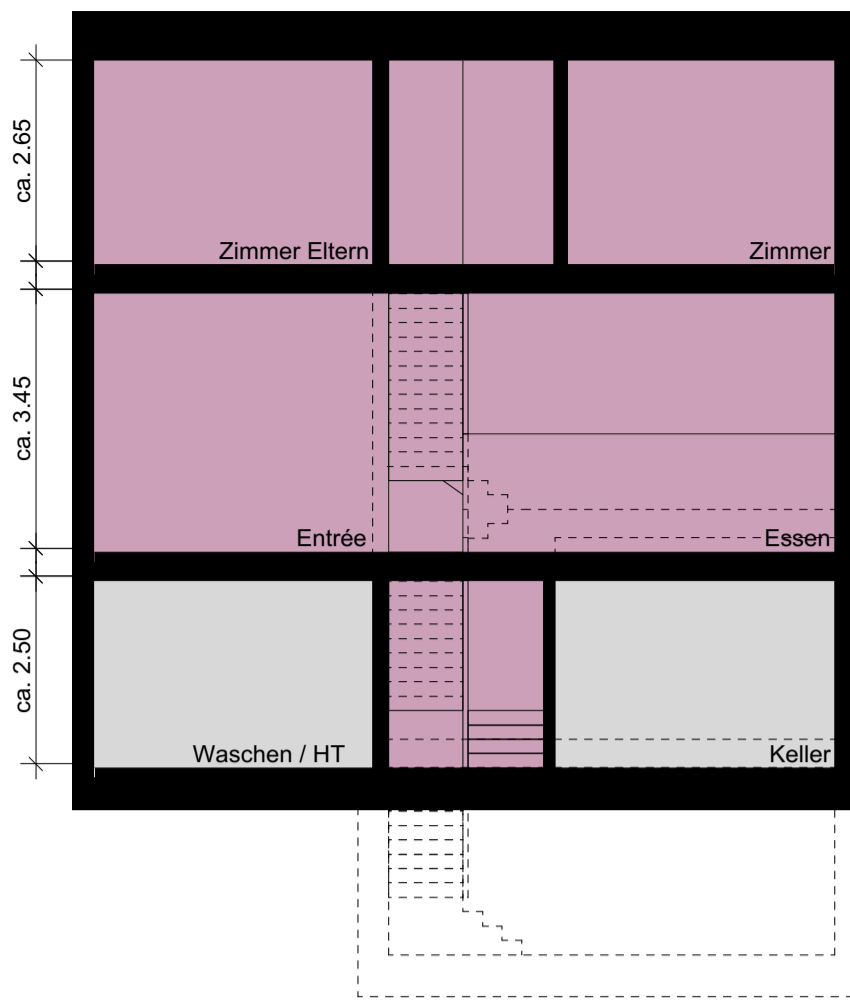

Längsschnitt 1:100

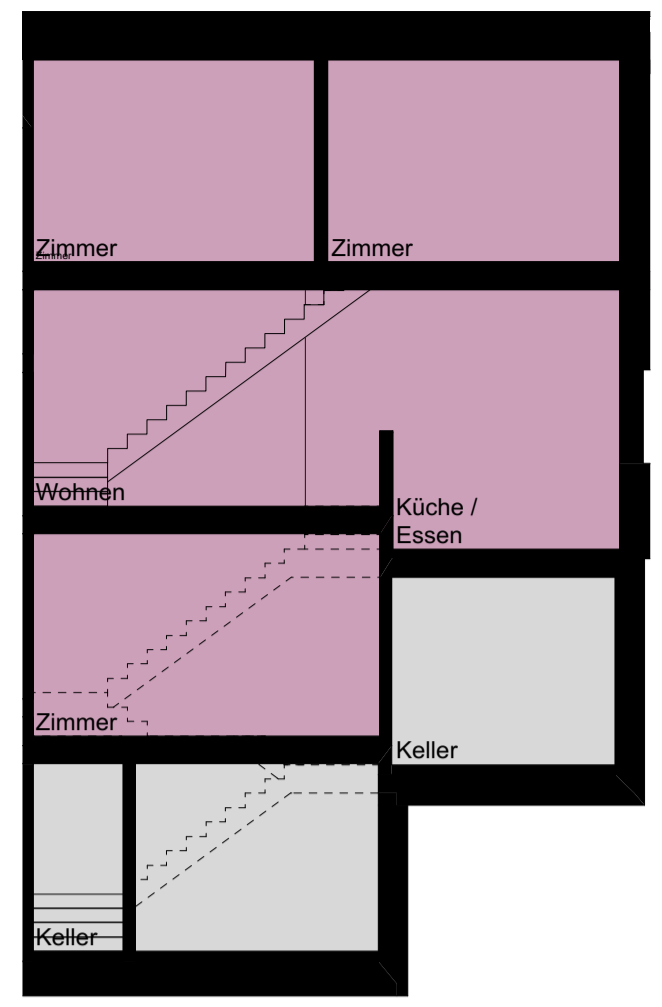

Querschnitt Garten 1:100

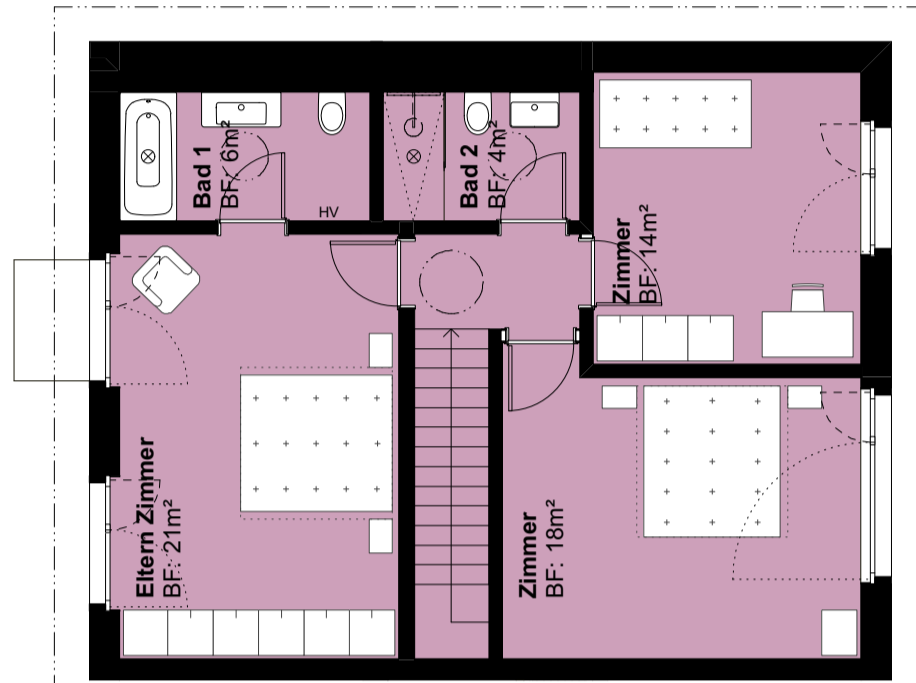

Grundriss Dachgeschoss 1:100

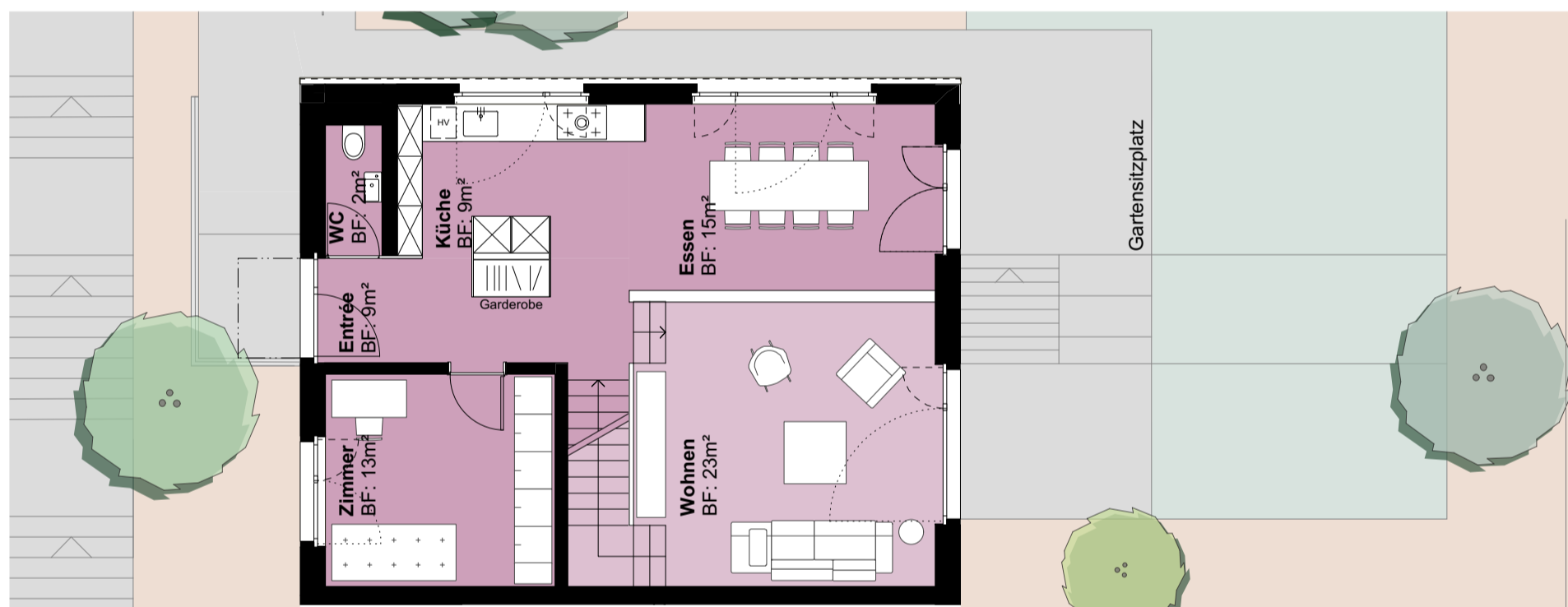

Grundriss Obergeschoss 1:100

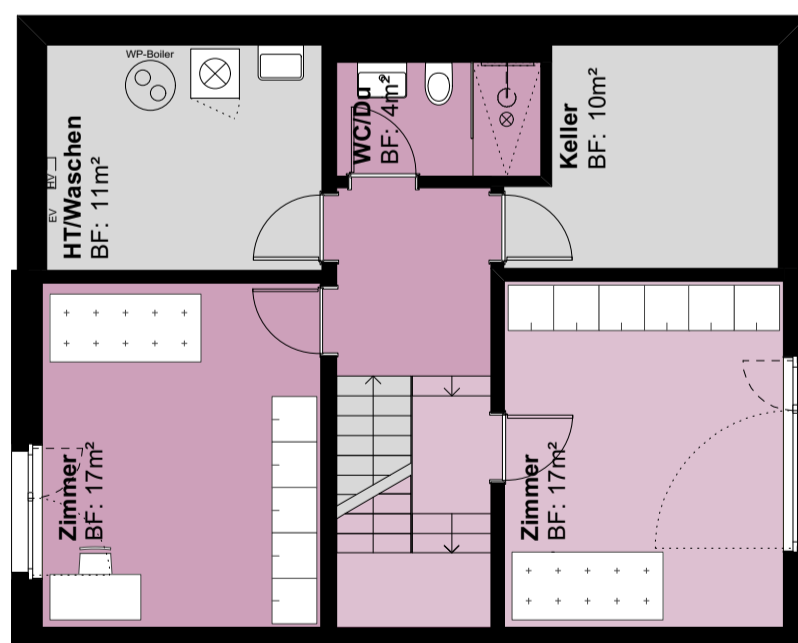

Grundriss Erdgeschoss 1:100

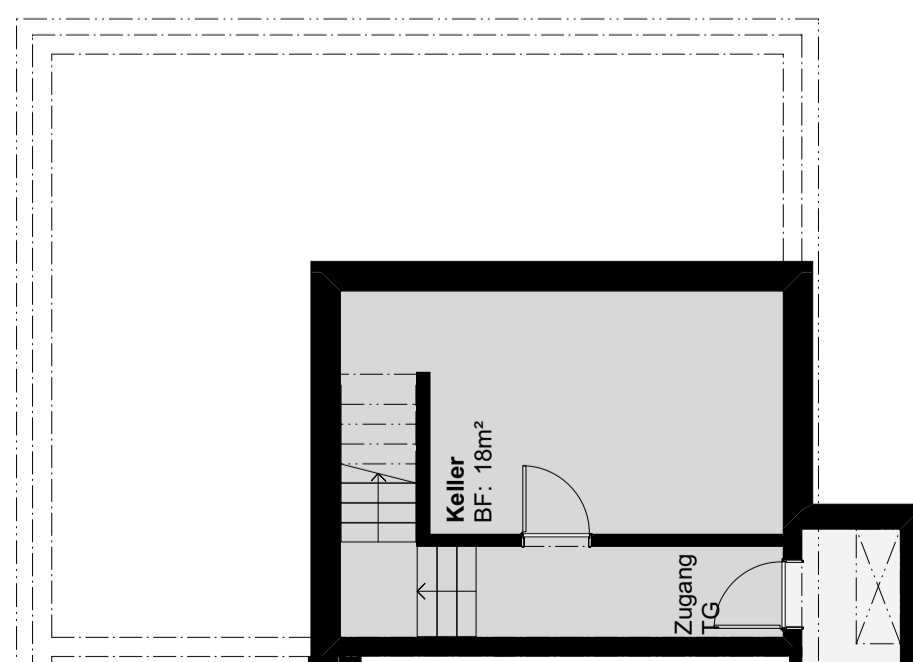

Grundriss Untergeschoss 1:100

Legende

- ⊗ Beleuchtung Downlight
- HV Heizverteiler
- EV Elektroverteiler
- Türen/Fenster Türen - Zugang
- - - Fenster - Lüftungsflügel, Dreh-kipp
- ⋯ Fenster - Öffnungsflügel für Reinigung

Abgebildete Einrichtungen, sofern nicht explizit im Baubeschrieb aufgeführt, sind beispielhaft und nicht im Kaufpreis enthalten.

GRABER PULVER

FTH RSA SIA Architekten AG

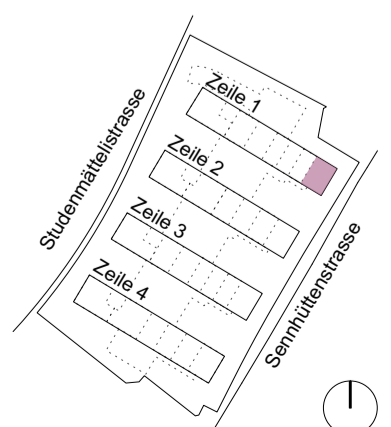

Typ 8
Wohninheit Nummer 1.17



SENNHÄUSER, Birmensdorf
Planstand 15.12.2017
Massstab 1:100 auf A2

7.5 Zimmer Eckhaus Zeile 1
Keller
Preis

ca. 201m²
ca. 39m²
CHF 2'100'000

0 1 2 5
Massstab